



ZEICHENERKLÄRUNG

1. Festsetzungen zur Ergänzungssatzung

 Grenze des räumlichen Geltungsbereichs der Ergänzungssatzung

2. Darstellungen ohne Normencharakter

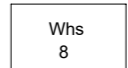
 Whs 8 Bestehende Gebäude

 Geplante Gebäude

 Bestehende Grundstücksgrenze

 2483 Bestehende Flurstücksnummer

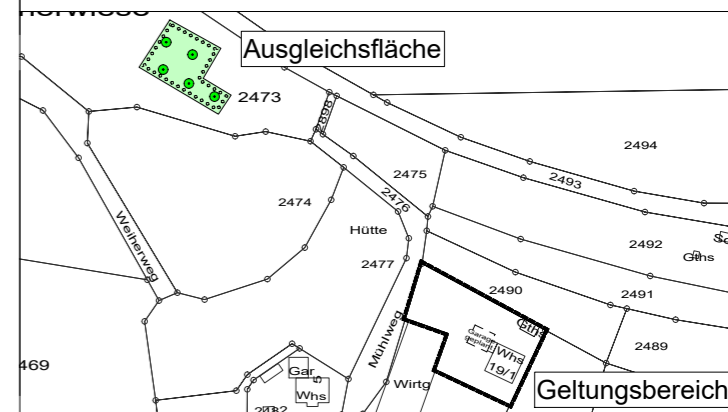

Gemeinde Langenenslingen, Gemarkung Wilflingen

M 1:500

Ergänzungssatzung "Flst. Nr. 2483"

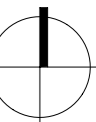

Die Ergänzungssatzung besteht aus der Planzeichnung (Teil A) und dem Satzungstext

Aufstellungsbeschluss gem. § 34 (4) 3 BauGB i.V.m. § 2 (1) BauGB 20.10.2025

Entwurfsbeschluss gem. § 34 (5) i.V.m. § 13 Nr. 2 und 3 BauGB 20.10.2025

Beteiligung der Öffentlichkeit gem. § 3 (2) BauGB 27.10.2025 - 28.11.2025
 Beteiligung der Behörden und sonstigen Träger öffentlicher Belange gem. § 4 (2) BauGB

Satzungsbeschluss des Gemeinderats gem. § 10 (1) BauGB 02.02.2026

Ausgefertigt: Langenenslingen, den

Der textliche und zeichnerische Inhalt dieser Ergänzungssatzung stimmt mit dem Satzungsbeschluss überein. Bürgermeister

Durch ortsübliche Bekanntmachung am: Langenenslingen, den

ist die Ergänzungssatzung in Kraft getreten. Bürgermeister

KÜN/MH 1809 02.02.2026 2

KÜNSTER Architektur und Stadtplanung
 Dipl.-Ing. Clemens Künster
 Regierungsbaumeister Freier Architekt und Stadtplaner SRL
 Bismarckstraße 25
 72764 Reutlingen
 Tel 07121 9499-50
 Fax 07121 9499-530
 www.kuenster.de
 mail@kuenster.de

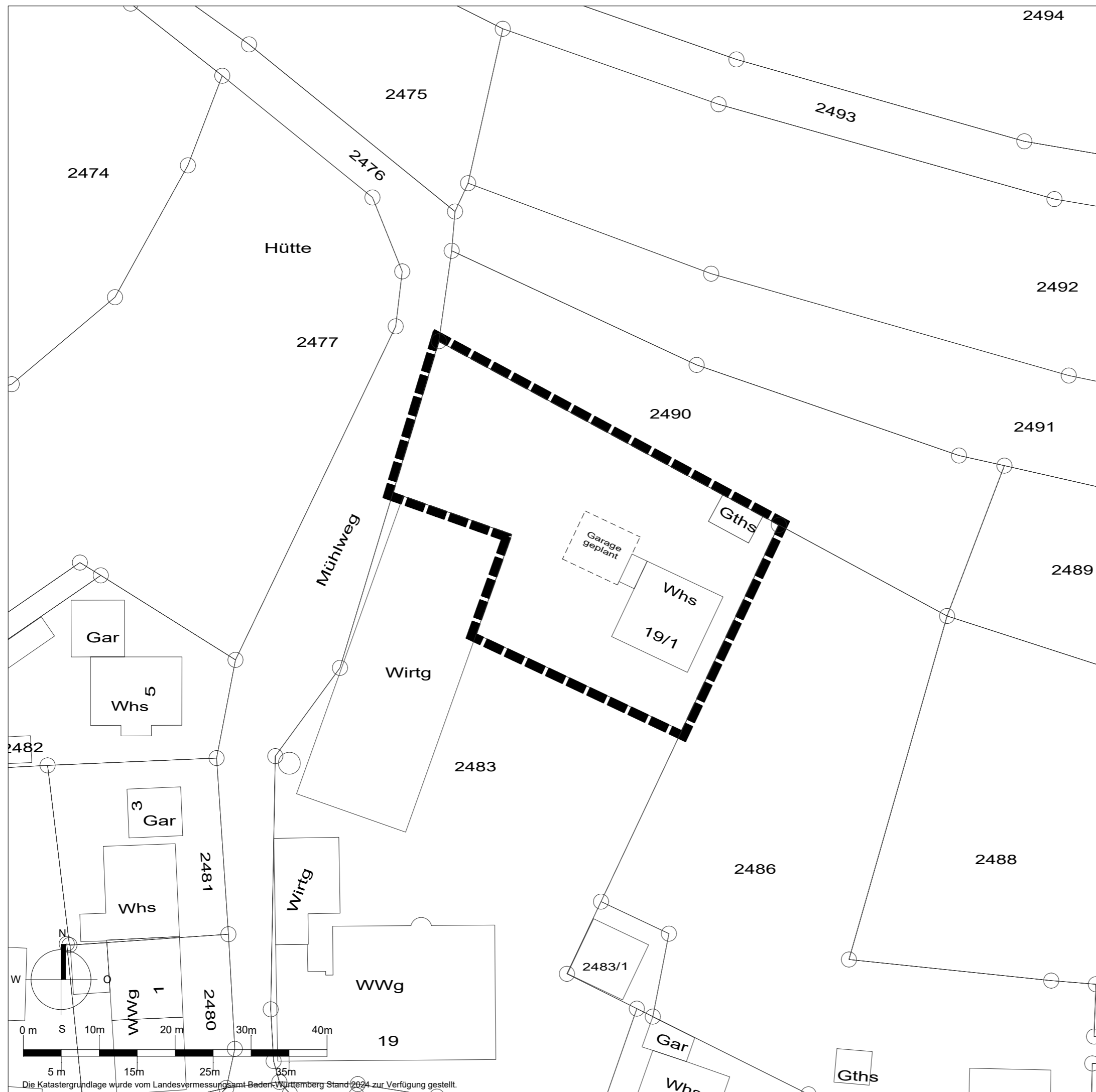

Die Katastergrundlage wurde vom Landesvermessungsamt Baden-Württemberg Stand 2024 zur Verfügung gestellt.